Схема розташування території у планувальній структурі населеного пункту М 1:2 000

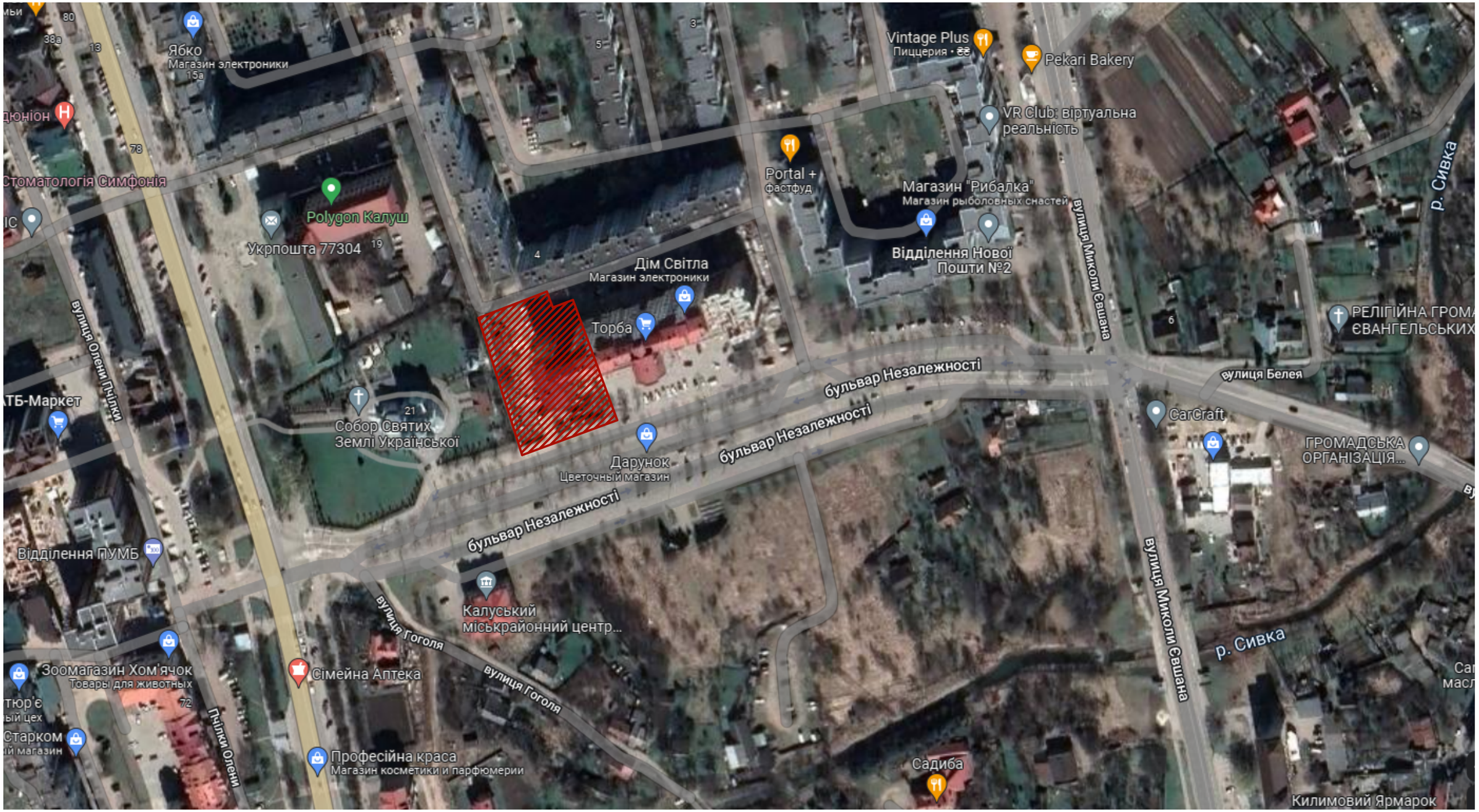

- ділянка, на яку розробляється проект детального планування

						18/2022		
						Проєкт детального планування території площею 0,3817 га (кадастровий номер 2610400000:10:005:0025) для будівництва торгово-офісних приміщень на бульварі Незалежності в м. Калуші		
Зм.	К-сть	Арк.	№док	Підпис	Дата			
Розробив		Калинчук Ю.В.				Замовник: Виконавчий комітет Калуської міської ради	Стадія	Аркуш	Аркушів
ГАП		Русин В.Б.					РП	2	10
Н. контроль		Русин В.Б.							
						Схема розташування території у планувальній структурі населеного пункту М 1:2 000	ФОП Русин В.Б. м. Калуш		