Детальний план території земельної ділянки,
площею 1,7437га (кадастровий номер 2610400000:29:001:0072)
для нового будівництва виробничого комплексу з виготовлення
пакування на вул. Глібова, 74 в м. Калуш Івано-Франківської області

Схема розташування території детального плану території в системі планувальної структури населеного пункту

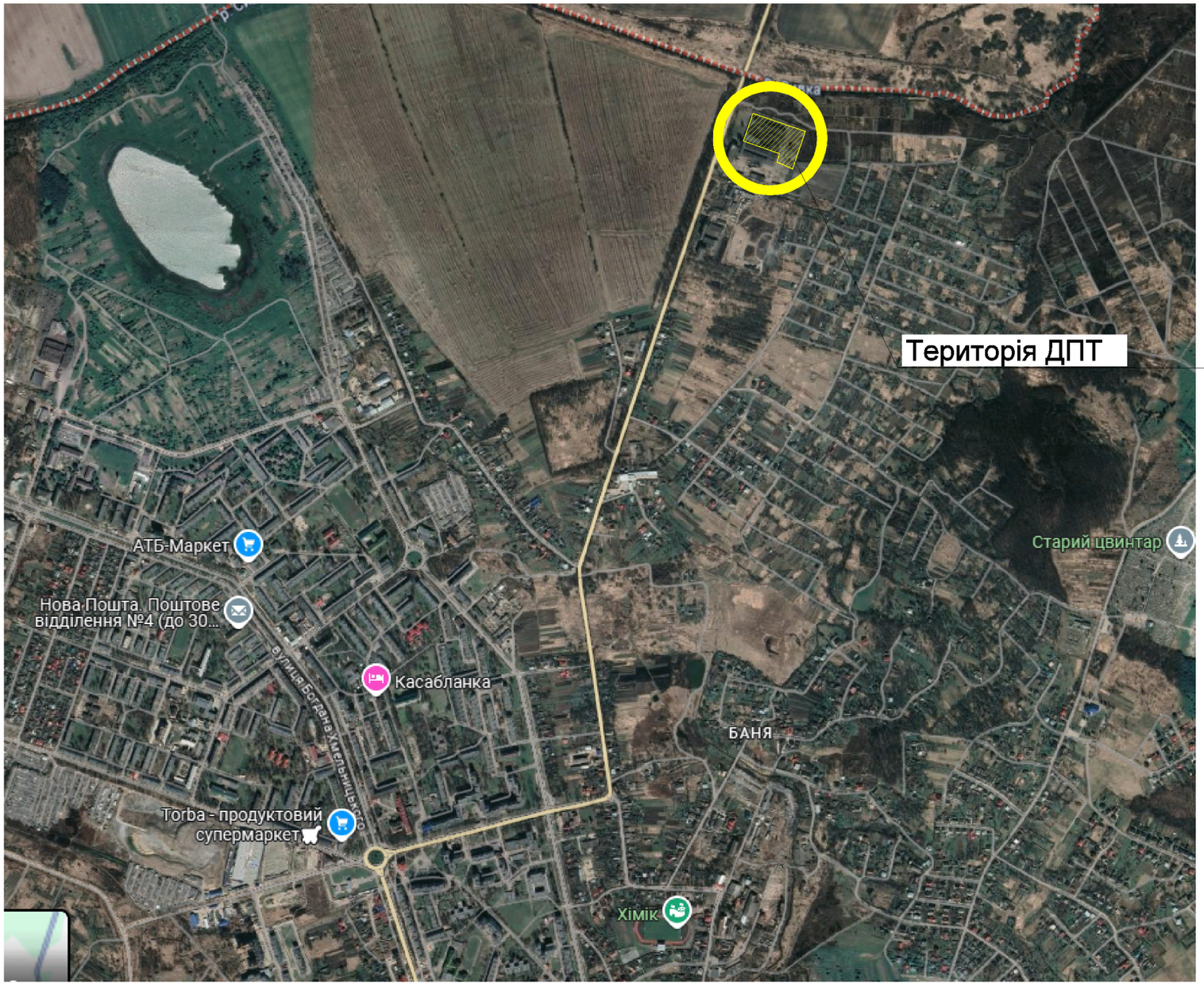

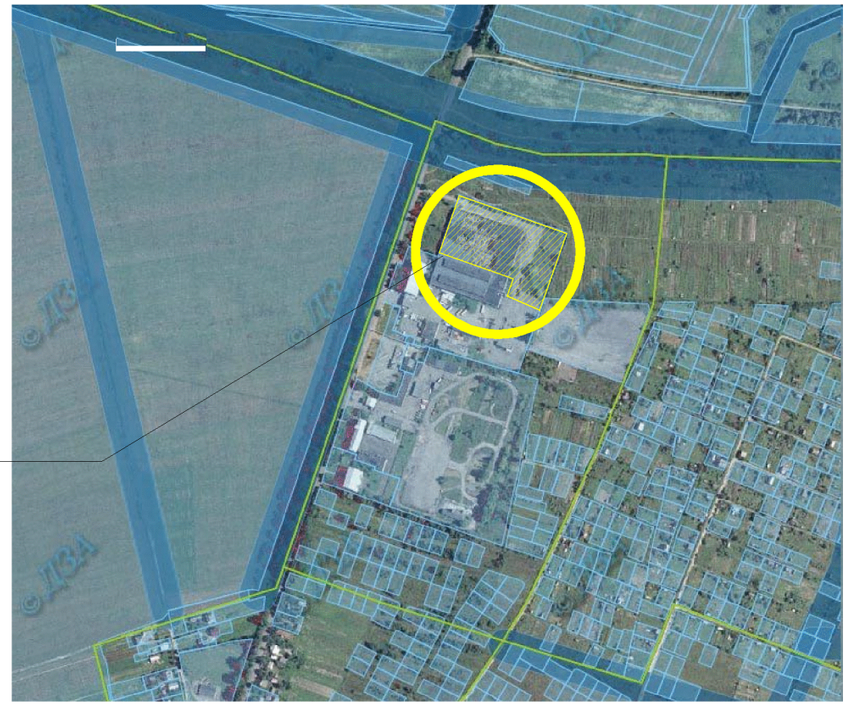

Територія детального плану території

Зм.	Арк.	№Докум.	Підпис	Дата	Замовник: Управління архітектури та містобудування Калуської міської ради Калуського району Івано-Франківської області			
					Детальний план території земельної ділянки, площею 1,7437га (кадастровий номер 2610400000:29:001:0072) для нового будівництва виробничого комплексу з виготовлення пакування на вул. Глібова, 74 в м. Калуш Івано-Франківської області			
Прив.підпр		Мойсин Г.В.		2025		Стадія	Лист	Листів
ГАП		Кізілова Т.Б.		2025		ПП	1	15
Розробила		Кізілова Т.Б.		2025				
					Схема розташування території детального плану території в системі планувальної структури населеного пункту	ФО-П Мойсин Г.В.		